



**EXTRAS DE CARTE FUNCİARĂ  
PENTRU INFORMARE**

Carte Funciară Nr. 52661 Ernei

**A. Partea I. Descrierea imobilului**

TEREN Intravilan

Adresa: Loc. Ernei, Jud. Mures

Nr. Crt	Nr. cadastral Nr. topografic	Suprafața* (mp)	Observații / Referințe
A1	52661	39.831	

**B. Partea II. Proprietari și acte**

Înscrieri privitoare la dreptul de proprietate și alte drepturi reale		Referințe
<b>63657 / 16/09/2016</b>		
Act Administrativ nr. 866, din 22/08/2014 emis de CNADNR S.A. (act normativ nr. 360/30.04.2014 emis de Guvernul Romaniei, documentatie cadastrala avizata de O.C.P.I. Mures);		
B1	Se infiinteaza cartea funciara 52661 a imobilului cu numarul cadastral 52661/Ernei, rezultat din dezmembrarea imobilului cu numarul cadastral (67/1) (identificator electronic 50688) in scris in cartea funciara 1772/N (identificator electronic 50688);	A1
Act Administrativ nr. 49648, din 24/09/2015 emis de OCPI Mures;		
B4	Imobilul se suprapune cu coridorul de expropriere, pentru care a fost atribuit numarul cadastral 52221 si a fost in scris in CFE 52221 Ernei. <i>OBSERVATII: pozitie transcrisa din CF 50688/Ernei, in scrisa prin incheierea nr. 72030 din 28/10/2015;</i>	A1
<b>1828 / 11/01/2018</b>		
Act Notarial nr. 9, din 09/01/2018 emis de NP Dobre Iuliana Felicia; Act Notarial nr. 1, din 10/01/2018 emis de NP Dobre Iuliana Felicia;		
B5	Intabulare, drept de PROPRIETATE, dobandit prin Conventie, cota actuala 1/1 1) ROMUR S.A., CIF:1220721	A1

**C. Partea III. SARCINI .**

Inscrieri privind dezmembrămintele dreptului de proprietate, drepturi reale de garanție și sarcini	Referințe
NU SUNT	

## Anexa Nr. 1 La Partea I

## Teren

Nr cadastral	Suprafața (mp)*	Observații / Referințe
52661	39.831	

\* Suprafața este determinată în planul de proiecție Stereo 70.

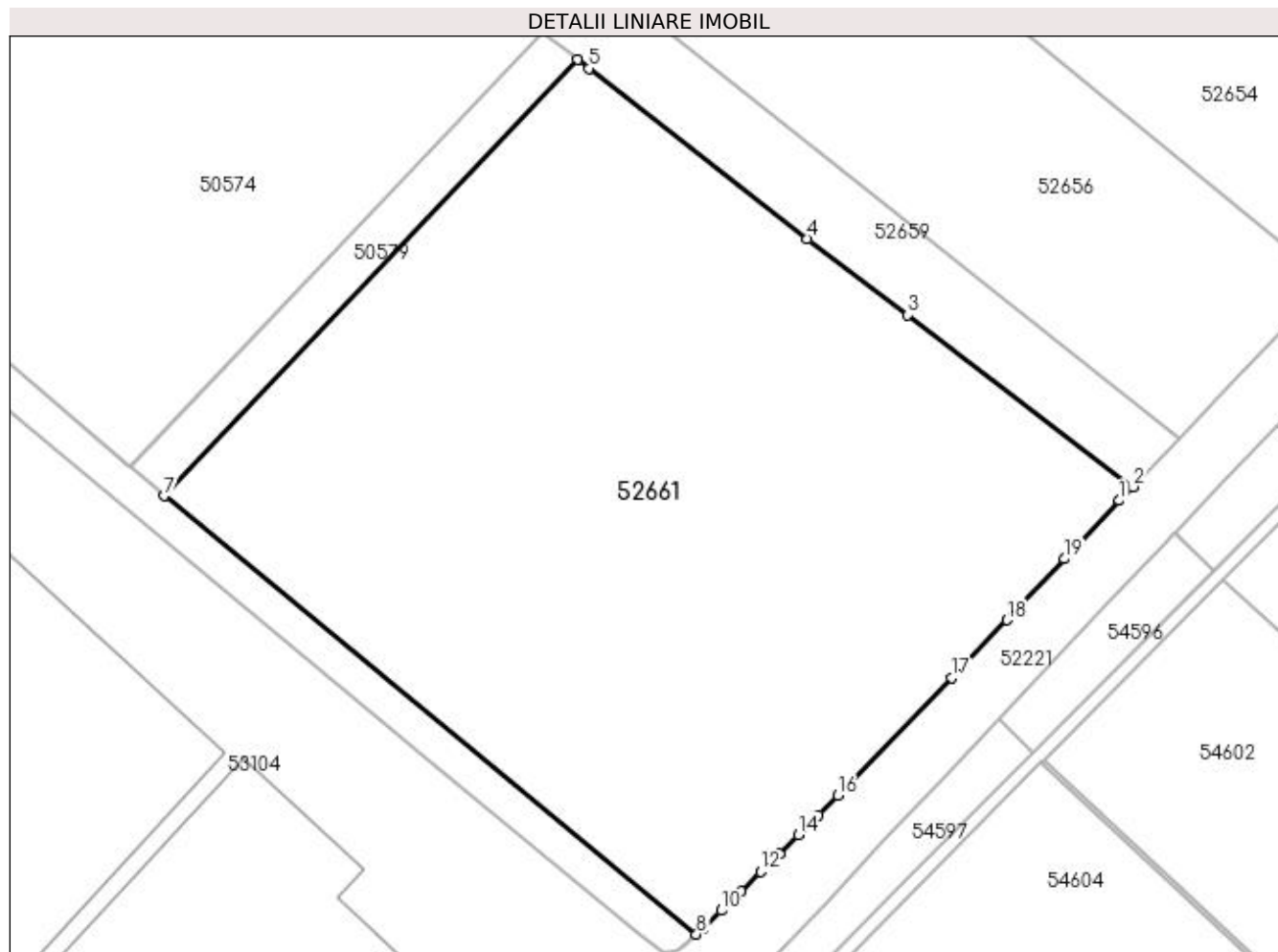

## Date referitoare la teren

Nr Crt	Categorie folosință	Intra vilan	Suprafața (mp)	Tarla	Parcelă	Nr. topo	Observații / Referințe
1	arabil	DA	39.831	-	-	-	

## Lungime Segmente

1) Valorile lungimilor segmentelor sunt obținute din proiecție în plan.

Punct început	Punct sfârșit	Lungime segment (** (m)
1	2	5.936
2	3	86.636
3	4	38.63
4	5	84.806
5	6	4.336
6	7	183.961

Punct început	Punct sfârșit	Lungime segment (** (m)
7	8	211.047
8	9	2.478
9	10	8.065
10	11	8.437
11	12	8.498
12	13	7.908
13	14	8.324
14	15	8.56
15	16	8.454
16	17	50.035
17	18	24.467
18	19	25.721
19	1	24.523

\*\* Lungimile segmentelor sunt determinate în planul de proiecție Stereo 70 și sunt rotunjite la 1 milimetru.

\*\*\* Distanța dintre puncte este formată din segmente cumulate ce sunt mai mici decât valoarea 1 milimetru.

Extrasul de carte funciară generat prin sistemul informatic integrat al ANCPI conține informațiile din cartea funciară active la data generării. Acesta este valabil în condițiile prevăzute de art. 7 din Legea nr. 455/2001, coroborat cu art. 3 din O.U.G. nr. 41/2016, exclusiv în mediul electronic, pentru activități și procese administrative prevăzute de legislația în vigoare. Valabilitatea poate fi extinsă și în forma fizică a documentului, fără semnătură olografă, cu acceptul expres sau procedural al instituției publice ori entității care a solicitat prezentarea acestui extras.

Verificarea corectitudinii și realității informațiilor conținute de document se poate face la adresa [www.ancpi.ro/verificare](http://www.ancpi.ro/verificare), folosind codul de verificare online disponibil în antet. Codul de verificare este valabil 30 de zile calendaristice de la momentul generării documentului.

**Data și ora generării,**

20/04/2023, 11:01